25 JAHRE

Österreich in der EU

# WACHSEN IN EUROPA

© Europe Direct Kärnten

VIELFALT

© Europe Direct Kärnten

ZUKUNFT

© Europe Direct Kärnten

CHANCENGLEICHHEIT

© Martin Schlemitz

GEMEINSCHAFT

# Österreichs langer Weg in die EU

© Europe Direct Kärnten

**Erste Überlegungen zu einer Mitgliedschaft** bei der damaligen Europäischen Gemeinschaft für Kohle und Stahl (EGKS) gab es bereits in den späten **1950er-Jahren.**

**1960 trat Österreich der European Free Trade Association (EFTA) bei.** Das ermöglichte den freien Warenaustausch mit den EFTA-Partnern Großbritannien, Norwegen, Portugal, Schweden, Dänemark und der Schweiz. Eine Zusammenarbeit mit der EGKS und der Europäischen Wirtschaftsgemeinschaft (EWG) war für Österreich unumgänglich.

*»Alle Daten belegen, dass der Beitritt Österreichs zur EU sowohl für die wirtschaftliche Entwicklung als auch für die Beschäftigung von Vorteil war – trotz einer globalen Finanzkrise 2008. Auch angesichts großer Herausforderungen – etwa dem Brexit, Klimawandel oder dem problematischen Handelskonflikt zwischen China und den USA – gelingt es der Europäischen Union, für Stabilität zu sorgen, von der auch Österreich profitiert.«*

**Brigitte Ederer**
bei Österreichs EU-Eintritt 1995 Staatssekretärin für europäische Integration und Entwicklungszusammenarbeit

© BKA/Dunker

**Als in den 1980er-Jahren ein gemeinsamer Binnenmarkt für alle Mitglieder der Europäischen Gemeinschaften (EG)** – dem Vorgänger der EU – geplant wurde, war für Österreich klar: Die heimische Wirtschaft braucht den freien Verkehr von Waren, ArbeitnehmerInnen, Dienstleistungen und Kapital!

**1989 wurde der österreichische Beitrittsantrag eingereicht.** Die Beitrittsverhandlungen dauerten bis zum 12. April 1994. In der Zwischenzeit wurde aus den EG die EU.

**Am 12. Juni 1994** stimmten die ÖsterreicherInnen bei einer **Volksabstimmung mit 66,6 % für den EU-Beitritt.**

**Seit 1. Jänner 1995 ist Österreich EU-Mitglied.**

europe direct Österreich
Stadt Wien Europäische Angelegenheiten
Europäische Kommission
Österreichische Gesellschaft für Europapolitik
MUSEUM NIEDERÖSTERREICH HAUS DER GESCHICHTE

# Die EU einst und heute

**1952**
Europäische Gemeinschaft für Kohle und Stahl (EGKS)

**1958**
Europäische Wirtschaftsgemeinschaft (EWG) und Europäische Atomgemeinschaft (EURATOM)

**1967**
Europäische Gemeinschaften (EG)

**1973**
Beitritt von Dänemark, Irland und dem Vereinigten Königreich

**1979**
Einführung des Europäischen Währungssystems

*»Die Verhandlungen waren wirklich sehr, sehr hart – und zwar haben sich hier beide Seiten nicht verschont. Man darf auch nicht übersehen, dass die Art und Weise, wie die Verhandlungen geführt worden sind, eine komplett andere ist, als das, was wir in den letzten Jahren erlebt haben bzw. jetzt erleben. Es hat weder einen Erweiterungskommissar noch eine Erweiterungsgeneraldirektion gegeben. Das heißt, die gesamten Verhandlungen haben jeweils innerhalb der Tagungen der Außenminister der Mitgliedstaaten stattgefunden.«*

***Franz Fischler***
*1995–2004 EU-Kommissar (Landwirtschaft)*

**1981**
Beitritt von Griechenland

**1986**
Beitritt von Spanien und Portugal

**1993**
Vertrag von Maastricht und Gründung der Europäischen Union (EU)

**1995**
Beitritt von Österreich, Finnland und Schweden

**2002**
Europäische Währungsunion und Einführung des EURO

**2004**
Beitritt von Estland, Lettland, Litauen, Polen, Slowakei, Tschechien, Ungarn, Slowenien, Malta und Zypern

**2007**
Beitritt von Bulgarien und Rumänien

**2009**
Vertrag von Lissabon

**2013**
Beitritt von Kroatien

**2019**
»Grüner Deal« zur Bewältigung der Klimakrise

**2020**
Austritt des Vereinigten Königreichs aus der EU (Brexit)

**2020 - 2022**
EU-Zukunftskonferenz

**EU: 27 Mitgliedsländer mit 447 Millionen EU-BürgerInnen – in Vielfalt geeint**

europe direct Österreich
Stadt Wien Europäische Angelegenheiten
Europäische Kommission
Österreichische Gesellschaft für Europapolitik
MUSEUM NIEDERÖSTERREICH HAUS DER GESCHICHTE

# Wer macht was in der EU?

## 5 große Institutionen prägen die EU:

### Das Europäische Parlament

Was wollen die BürgerInnen und welche Gesetze/Förderungen beschließe ich daher für sie?

### Der Europäische Rat

Wohin geht der Kurs?

### Der Rat der EU

Was ist für meinen Staat gut? Wie setze ich die Maßnahmen bei mir um?

### Die Europäische Kommission

Welche Gesetze, Förderungen und Maßnahmen schlage ich für die Union vor? Läuft alles so ab, wie es beschlossen wurde?

### Der Europäische Gerichtshof

Wer hat Recht?

Video

Info

Quiz

europe direct Österreich

Stadt Wien Europäische Angelegenheiten

Europäische Kommission

Österreichische Gesellschaft für Europapolitik

MUSEUM NIEDERÖSTERREICH HAUS DER GESCHICHTE

# Rechte und Pflichten als EU-Mitgliedstaat

## Rechte

**Mitgestaltung der EU-Entwicklungen**

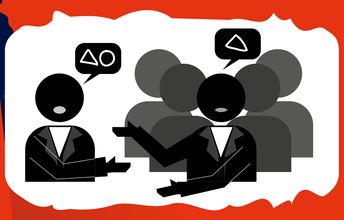

**Mitspracherecht bei Entscheidungen**

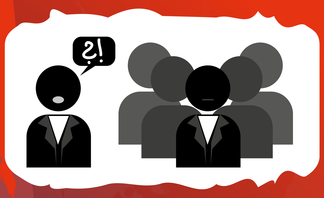

Beides wird durch österreichische VertreterInnen im Europäischen Parlament und im Rat der EU sowie im Ausschuss der Regionen gewährleistet.

## Pflichten

**Einhaltung des EU-Rechts und der beschlossenen Gesetze**

**EU-Mitgliedsbeitrag**

*»Dank unserer EU-Mitgliedschaft kann Österreich Gesetze für den ganzen Kontinent direkt mitgestalten. Ob im Europäischen Parlament oder im Rat der EU – überall ist Österreich durch seine Politikerinnen und Politiker vertreten und kann sich aktiv einbringen.«*

**Adina Hoffmann-Reumüller**
Europe-Direct-Koordinatorin Österreich

© www.adobe.at

europe direct Österreich

Stadt Wien | Europäische Angelegenheiten

Europäische Kommission

Österreichische Gesellschaft für Europapolitik

MUSEUM NIEDERÖSTERREICH HAUS DER GESCHICHTE

# Österreich ohne EU?

© Europe Direct Kärnten

## Was wäre, wenn wir die EU verlassen?

- Ausstieg aus der Währungsunion – Rückkehr zum Schilling
- kein Mitspracherecht auf EU-Ebene
- Ausschluss aus dem EU-Binnenmarkt
  - Mitgliedschaft in EFTA und EWR, um Defizite gering zu halten
  - finanzielle Beiträge müssen für die Teilnahme am Binnenmarkt trotzdem geleistet werden

## Welche Vorteile bringt die EU für mich?

- Jede EU-Bürgerin und jeder EU-Bürger kann in jedem EU-Mitgliedstaat ...
  - leben
  - studieren
  - arbeiten
  - Unternehmen gründen
- freies Reisen im Schengen-Raum
- Währungs- und Zollunion
- Sicherheit
- Lebensqualität
- Stabilität

europe direct Österreich

Stadt Wien Europäische Angelegenheiten

Europäische Kommission

Österreichische Gesellschaft für Europapolitik

MUSEUM NIEDERÖSTERREICH HAUS DER GESCHICHTE

# EU-Projekte in Österreich

**Smart Test of Alpine Rescue Technology – START** | Interreg

Hauptziel ist die Stärkung der grenzüberschreitenden Zusammenarbeit zwischen den Bergrettungen.

*»Die Ergebnisse aus den einzelnen Projektarbeiten schaffen einen deutlichen Mehrwert für die schnellere Rettung von hilfsbedürftigen Personen im alpinen Raum.«*

**Christian Wankmüller**
Universität Klagenfurt

**CROWD – CReating Other Ways of Dissemination** | Creative Europe

CROWD ist eine Bus-Lesereise, die 2016 mehr als 100 AutorInnen aus 37 Ländern quer durch Europa führte.

*»Hier wurde wichtige Kulturarbeit auf europäischer Ebene geleistet. Lokale und internationale LiteraturaktivistInnen wurden erfolgreich vernetzt und wir haben Knowhow in der internationalen Zusammenarbeit gewonnen.«*

**Heidrun Primas**
FORUM STADTPARK GRAZ

**VirtualArch** | Interreg

VirtualArch visualisiert verstecktes archäologisches Kulturerbe, macht es sichtbar und wertet es auf.

*»Es war spannend, mit KollegInnen aus halb Europa die Visualisierung verborgenen Kulturerbes zu erarbeiten. Die Vielfalt ermöglichte die Entwicklung kreativer Anwendungen und Vermittlungsmethoden.«*

**Hans Reschreiter**
Naturhistorisches Museum Wien

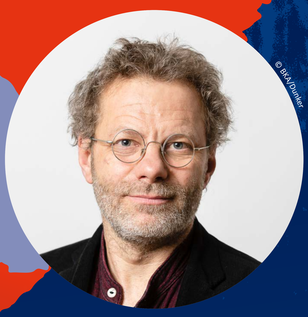


europe direct Österreich
Stadt Wien Europäische Angelegenheiten
Europäische Kommission
Österreichische Gesellschaft für Europapolitik
MUSEUM NIEDERÖSTERREICH HAUS DER GESCHICHTE

# Meine EU-Geschichte

## *Erasmus+ und Europäisches Solidaritätskorps*

Quiz

**CROSS over EUROPE – CROSS over SPORTS |**
Erasmus+ Jugendbegegnung

Jugendliche lernen Sportberufe kennen und entwickeln durch Bewegung und gruppendynamische Prozesse neue Kompetenzen.

*»Als ehemalige Teilnehmerin – mittlerweile Antragstellerin und Bezugsperson – steht das Projekt für mich für Selbstvertrauen, Freunde und neue Kompetenzen. Sport als Kommunikationsmittel kann unglaublich viel „bewegen".«*

**Stephanie Pall**
Radsportverein Bikeclub Stattegg

**ENTRUP: Waking Up Young Entrepreneurs |**
Europäisches Solidaritätskorps

Das Projekt unterstützt die Erforschung neuer Wege, um das unternehmerische und kreative Verhalten von Jugendlichen der Russisch sprechenden Minderheit zu fördern.

*»Das Erlernen neuer Fähigkeiten, das Entdecken und Hinauswachsen über die eigenen Grenzen sowie die Neudefinition meines Weltbilds – all das habe ich noch nie so stark erlebt, wie während meines Freiwilligendienstes in Tallinn.«*

**Johannes Tamegger**
Ehemaliger Freiwilliger bei Shokkin Group Estonia

**How can I improve my educative system and help others access it? |**
Erasmus+ Bildung

Das Projekt soll den Unterricht verbessern und den Zugang zu unserer Kultur und unserem Schulsystem erleichtern.

*»Die Wirkung des Projekts auf die teilnehmenden SchülerInnen ist in vielen Bereichen sehr positiv. Es ist toll zu sehen wie motiviert sie sind, sich mit der Thematik auseinanderzusetzen und das Projekt mitzugestalten.«*

**Gerwin Swoboda**
Europagymnasium Salzburg-Nonntal

europe direct Österreich
Stadt Wien Europäische Angelegenheiten
Europäische Kommission
Österreichische Gesellschaft für Europapolitik
MUSEUM NIEDERÖSTERREICH HAUS DER GESCHICHTE

# Europa verbindet

## Was macht Europa aus? Was verbindet uns?

Europäerinnen und Europäer sind auch in der Vergangenheit trotz vieler Unterschiede stets miteinander verbunden gewesen. Wissenschaftliche und künstlerische Leistungen kennen keine Grenzen. Wirtschaftliche und soziale Entwicklungen betreffen uns alle.

## Die Idee eines vereinten Europas

Ein vereintes Europa hat es vor der Enstehung der EU noch nie gegeben. Im Gegenteil: Europa war geprägt von Kriegen und Auseinandersetzungen. In der Vergangenheit gaben die mächtigen Herrscherhäuser die politischen Wege vor, die Bevölkerung hatte kein Mitspracherecht.
Dennoch existierte der Traum eines vereinten Europas schon im 16. Jahrhundert: Der Humanist Johannes Putsch (1516–1542) fertigte 1534 die erste symbolische Darstellung des europäischen Kontinents an. Diese älteste Form einer Europa-Allegorie wurde 2019 im Museum Retz neu entdeckt und bewertet. In einem Gedicht, das sich unter der Karte befindet, beklagt die »Königin Europa« die kriegerischen Zustände und bittet die Herrscher, sie gemeinsam zu schützen.

Trotzdem standen auch in den folgenden Jahrhunderten die Interessen des Feudalismus und der Hegemonie im Vordergrund. Erst nach den zwei verheerenden Weltkriegen, die Europa im 20. Jahrhundert in ihren Grundfesten erschütterten, wurde begonnen, die Idee des vereinten Europas umzusetzen.
Heute kann die europäische Bevölkerung in der EU in Demokratie, Frieden und Sicherheit miteinander leben und gemeinsam wachsen.

## Wohin führt der Weg der EU?

Das entscheiden alle wahlberechtigten EU-BürgerInnen.

europe direct Österreich
Stadt Wien Europäische Angelegenheiten
Europäische Kommission
Österreichische Gesellschaft für Europapolitik
MUSEUM NIEDERÖSTERREICH HAUS DER GESCHICHTE

# Europe Direct Österreich

## Informationsstellen

© Martin Schlemitz
Die MitarbeiterInnen des österreichischen Europe Direct Netzwerkes

**00 800 6 7 8 9 10 11**
**von überall in der EU**
**an Werktagen, in jeder EU-Amtssprache**

**www.europainfo.at**

## Fragen zur EU?

**Europe Direct Österreich** bietet euch einen einfachen, kostenlosen und persönlichen Zugang zu den Informationen rund um die Europäische Union. Wir informieren euch über eure EU-Bürgerrechte, über das Leben, Arbeiten, Reisen oder Studieren in einem anderen EU-Land und über vieles mehr. Schaut doch einmal bei uns vorbei – wir würden uns über euer Interesse freuen.

## Wer sind wir?

**Europe Direct ist das Informationsnetzwerk der Europäischen Kommission für alle EU-BürgerInnen.**
In Österreich sind wir in allen Bundesländern für euch da.

europe direct Österreich

Stadt Wien | Europäische Angelegenheiten

Europäische Kommission

Österreichische Gesellschaft für Europapolitik

MUSEUM NIEDERÖSTERREICH HAUS DER GESCHICHTE

# Europa in meiner Region

## EU-Projekte in #Tirol

### KLAR! Kaunergrat (Klimawandelanpassungsmodellregion) | LEADER, EFRE

Sechs Gemeinden im Tiroler Oberland bereiten sich gemeinsam auf die Auswirkungen des Klimawandels vor.

*»Mit der Etablierung der KLAR können erste gemeinsame Schritte zur Klimawandelanpassung umgesetzt werden. Ziel ist es, die Resilienz der Region zu stärken und den Menschen ein gutes Leben zu sichern.«*

**Ulrike Totschnig**
Regio L (Regionalmanagement Landeck)

© RMA/Dunker

### Wunschoma | EFRE

Das Projekt verbindet Wunschomas mit passenden Wunschfamilien.

*»Positive Rückmeldungen bestärken uns, dass wir mit dem Projekt „Wunschoma" eine soziale Bereicherung geschaffen haben. Herzerwärmende Erzählungen beider Seiten bekräftigen uns in unserer Arbeit.«*

**Melanie Hutter**
Regionalmanagement regio3

© RMA/Hutter

### RegioNet® – ultraschnelles Internet für den Zukunftsraum Lienzer Talboden | EFRE

Mit dem Projekt RegioNet wurde durch die Errichtung eines im Eigentum der 15 Gemeinden stehenden Glasfasernetzes die digitale Besterreichung im ländlichen peripheren Raum erzielt.

*»Die internationale Kooperation von 15 Gemeinden hat einen einzigartigen Mehrwert geschaffen. Für den Erfolg maßgeblich war die Entwicklung eines regionalen Governance-Ansatzes zur Steuerung der Zusammenarbeit im Projekt.«*

**Oskar Januschke**
Stadtgemeinde Lienz, Standortentwicklung, Wirtschaft und Marketing

© Tscher & Partner Werbeagentur, Lienz

europe direct Österreich

Stadt Wien | Europäische Angelegenheiten

Europäische Kommission

Österreichische Gesellschaft für Europapolitik

MUSEUM NIEDERÖSTERREICH HAUS DER GESCHICHTE

# Europa in meiner Region

## EU-Projekte in #Vorarlberg

### Der Weg Vorarlbergs in die Europäische Union

*»Der EU-Beitritt Österreichs 1995 war ein wesentlicher Impulsgeber für die Wirtschaft in Vorarlberg. Ich habe mich mit großem persönlichen Engagement für den EU-Beitritt eingesetzt.«*

Dr. Martin Purtscher zählt zu den Hauptinitiatoren hinter Österreichs EU-Beitrittsantrag.

**Martin Purtscher**
Alt-Landeshauptmann Land Vorarlberg

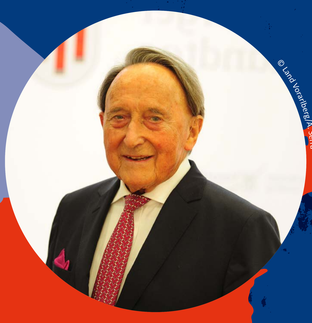

© Land Vorarlberg/A. Serra

© LEADER-Region Vorderland-Walgau-Bludenz

### walgenau – eine Region macht Schule | LEADER

In der Region Walgau wird eine regionale Wissensplattform für Schulen entwickelt und umgesetzt.

*»walgenau ist ein innovatives Projekt mit Vorzeigecharakter: Auf neue, moderne, interaktive Art und Weise werden die SchülerInnen auf ihre einzigartige, l(i)ebenswerte Region aufmerksam gemacht.«*

**Karen Schillig**, Geschäftsführerin und
**Walter Rauch**, Obmann der LEADER-Region Vorderland-Walgau-Bludenz

### Getzner Textil AG | EFRE

Nach Österreichs EU-Beitritt konnte das Familienunternehmen Getzner erneut florieren.

*»Wir als 200-jähriges Familienunternehmen empfinden die EU als sehr wichtig. Der Beitritt Österreichs bedeutete für uns eine entscheidende Wende, ohne die es unsere Unternehmensgruppe heute nicht mehr gäbe.«*

**Roland Comploj**
Getzner Textil AG

©Marco Hagen Studio 22

© IBH Living Lab AAL

### IBH Living Lab AAL | Interreg

Technische Innovationen ermöglichen Menschen mit dauerhafter Beeinträchtigung ein selbstbestimmtes Leben.

*»Die Forschungs- und Entwicklungsarbeit im europäischen Netzwerk hat uns gezeigt, dass es eine Vielzahl an innovativen Lösungen für die Bewältigung der Herausforderungen des demografischen Wandels unserer Gesellschaft gibt.«*

**Guido Kempter**
Fachhochschule Vorarlberg

europe direct Österreich
Stadt Wien Europäische Angelegenheiten
Europäische Kommission
Österreichische Gesellschaft für Europapolitik
MUSEUM NIEDERÖSTERREICH HAUS DER GESCHICHTE

# Europa in meiner Region

## EU-Projekte in #Salzburg

### Lungauer Kochwerk | LEADER

Der Verein hat sich das Ziel gesetzt, den Wert regional erzeugter Lebensmittel zu promoten.

*»Die steigende Wertschätzung für regionale Produkte aus dem Lungau und für das Kochen mit Grundnahrungsmitteln gibt unseren intensiven Bemühungen recht und spornt uns an, sie weiter fortzusetzen.«*

**Roswitha Prodinger**
Verein „Lungauer Kochwerk“

© BKA/Dunker

### ArcusHof in Vielfalt vereint | LEADER

Praxisnahes Arbeiten mit Menschen mit leichter geistiger und körperlicher Beeinträchtigung im landwirtschaftlichen Umfeld.

*»Der ArcusHof ist ein gutes Beispiel für gelebte Inklusion. Ich freue mich, dass das Projekt weit in die Region ausstrahlt und nicht nur das Leben der hier Beschäftigten, sondern auch das Umfeld bereichert.«*

**Gustav Eppenschwandtner**
ArcusHof gGmbH

© BKA/Dunker

### Forschungs- und Innovationsnetzwerk „Alpines Bauen“ | Interreg

Etablierung eines Transfernetzwerks zwischen Unternehmen, Branchen, Forschungseinrichtungen und regionalen AkteurInnen zur Stärkung der „alpinen Baukompetenz“ der KMU und der Region.

*»Es war eine ausgezeichnete Kooperation der Projektpartner für neue transnationale Services. Die Transfermaßnahmen haben nachhaltige Netzwerke etabliert und Impulse für Innovationen gesetzt.«*

**Gunther Graupner**
KBF Kompetenzzentrum Bauforschung GmbH

© BKA/Dunker

europe direct Österreich

Stadt Wien | Europäische Angelegenheiten

Europäische Kommission

Österreichische Gesellschaft für Europapolitik

MUSEUM NIEDERÖSTERREICH HAUS DER GESCHICHTE

# Europa in meiner Region

## EU-Projekte in #Oberösterreich

Oberösterreich ist eine der führenden Wirtschafts- und Industrieregionen Österreichs. Mit den Mitteln aus dem EU-Förderprogramm IWB/EFRE werden wichtige Wirtschaftsimpulse gesetzt – zur Stärkung der regionalen Wettbewerbsfähigkeit und dynamischen Entwicklung unseres Bundeslandes. Davon profitieren die Menschen in unserem Land, unsere Betriebe und der gesamte Standort Oberösterreich.

### My Esel – E-Bikes aus Holz | OÖ Hightechfonds, EFRE

My Esel ist das erste maßgefertigte Fahrrad, welches in Serienproduktion individuell gefertigt und skaliert werden kann.

*»Das Konzept – Fahrräder, die lokal und bedarfsorientiert produziert werden – ist disruptiv für die Bike-Branche. Es ist großartig, dass Investmentzusagen und Auszeichnungen unsere Idee und das Potenzial bestätigen.«*

**Christoph Fraundorfer**
My Esel GmbH

© BMA/Fodler

### Sonderpalettenanlage sowie Errichtung von Holztrocknungsanlagen | EFRE

© BMA/Fodler

Sondermaschine zur Erzeugung von Großpaletten sowie Trocknungsanlagen mit patentierter Wärmerückgewinnung.

*»Im Zuge des Projekts gelang es uns, unsere Arbeitsbedingungen interessanter zu gestalten und Arbeitsplätze zu sichern. Arbeitsprozesse wurden erleichtert und gleichzeitig unsere Wettbewerbsfähigkeit verbessert.«*

**Christoph Speckner**
Josef Speckner GmbH

### KTM – Entwicklung der neuen LC4 Street Baureihe | EFRE

Mit der Förderung wurde eine einheitlichere technische Fahrzeugbasis geschaffen. Dadurch konnten die Stückzahlen erhöht und die Herstellkosten reduziert werden, während die KTM-typischen hohen Anforderungen an Leistung, Gewicht und Qualität beibehalten wurden.

Nur durch das Bekenntnis zu Forschung und Entwicklung sowie der nötigen finanziellen Unterstützung sind solche Entwicklungssprünge möglich.

© KTM

europe direct Österreich

Stadt Wien | Europäische Angelegenheiten

Europäische Kommission

Österreichische Gesellschaft für Europapolitik

MUSEUM NIEDERÖSTERREICH HAUS DER GESCHICHTE

# Europa in meiner Region

## EU-Projekte in #Niederösterreich

### Regionales Mobilitätsmanagement Niederösterreich | EFRE

Die EFRE-Finanzierung ermöglichte die Aufgabenerweiterung der 2009 ins Leben gerufenen Mobilitätszentralen.

*»Der Einfluss des Personalfaktors im Mobilitätsmanagement war hier sehr eindrucksvoll zu beobachten. Durch die Personalaufstockung können wesentlich mehr Gemeinden in Mobilitätsfragen betreut und beraten werden.«*

**Franz Gausterer**
NÖ.Regional.GmbH

© NÖ.Regional.GmbH

### Initiative Healthacross | Interreg

Durch grenzüberschreitende Projekte schafft die Initiative Healthacross Chancengleichheit beim Zugang zu Gesundheitseinrichtungen.

*»Die Menschen empfinden es als sehr positiv, selbst entscheiden zu können, auf welcher Seite der Grenze sie sich behandeln lassen. Erfreulich viele PatientInnen konnten bereits von der wohnortnahen medizinischen Behandlung profitieren.«*

**Elke Ledl**
NÖ Gesundheits- und Sozialfonds

### „Die Kulturlandschaft" in der LEADER-Region Moststraße | LEADER

Ziel des Projekts ist der Erhalt einer einzigartigen Kulturlandschaft: das größte zusammenhängende Birnbaumgebiet Europas.

*»Mit der Sicherstellung der Anzahl und Qualität an vitalen Obstbäumen in der Region wird ein wesentlicher Beitrag zum Erhalt der Streuobstwiesen geleistet. Dieses Alleinstellungsmerkmal stellt zudem die größte Ressource im Tourismus dar.«*

**Maria Ettlinger**
LEADER Region Tourismusverband Moststraße

© dreamup Studios

© Manfred Seidl

### TFZ – Technologie- und Forschungszentrum Seibersdorf | EFRE

Durch Forschung, technologische Entwicklung und Innovation wird die regionale Wettbewerbsfähigkeit gestärkt.

*»Die Vernetzung von Wissenschaft und Wirtschaft stellt einen wesentlichen Erfolgsfaktor für die Entwicklung des Standorts Niederösterreich dar. Voraussetzung dafür ist eine moderne Infrastruktur.«*

**Martin Fassl**
TFZ Technologie- und Forschungszentrum Seibersdorf GmbH

europe direct Österreich
Stadt Wien | Europäische Angelegenheiten
Europäische Kommission
Österreichische Gesellschaft für Europapolitik
MUSEUM NIEDERÖSTERREICH HAUS DER GESCHICHTE

# Europa in meiner Region

## EU-Projekte in #Wien

### Europäische Mittelschule | Interreg

© Stadt Wien MA27

Ein internationaler Schulversuch, um Wien bildungspolitisch enger mit den Nachbarstaaten zu verbinden.

*»Die Europäische Mittelschule prägte mich maßgeblich und eröffnete mir viele Möglichkeiten. Hier entdeckte ich meine Leidenschaft für Sprachen, Reisen und fremde Kulturen, und knüpfte Freundschaften fürs Leben.«*

**Alena Polonijo**
EU-Förderagentur

© BKA/Dunker

### URBION – Umgestaltung und Belebung des Gürtels | EFRE, ESF

© BKA/Dunker

Aufwertung der damals unattraktiven Mittelzone im Bereich des Wiener Westgürtels.

*»Die bereits 1995 in die Infrastruktur getätigten Investitionen gaben Anstoß für zahlreiche positive Veränderungen und wirken bis heute in das betroffene Gebiet und in die angrenzenden Bereiche nach.«*

**Heinrich Weber**
Stadt Wien – Europäische Angelegenheiten

© Monika Nicolic

© Monika Nicolic

### Naturpädagogik Donau-Auen | Interreg

© MA49/Berthold

© MA49/Berthold

Aufbau eines naturpädagogisch-interaktiven Bildungs- und Erholungsprogramms für den Nationalpark Donau-Auen.

*»Durch das Förderprogramm der EU konnte dieses einzigartige Besucherinformationszentrum am Rande der Lobau, dem Wiener Teil des Nationalparks Donau-Auen, entstehen.«*

**Johann Berthold**
Forst- und Landwirtschaftsbetrieb der Stadt Wien

© BKA/Dunker

europe direct Österreich

Stadt Wien | Europäische Angelegenheiten

Europäische Kommission

Österreichische Gesellschaft für Europapolitik

MUSEUM NIEDERÖSTERREICH HAUS DER GESCHICHTE

# Europa in meiner Region

## EU-Projekte in #Burgenland

**NEduNet**
**(Nature Education Network) |** Interreg

Kernziel ist die Schaffung eines Naturbildungs- und Gebietsbetreuungsnetzwerks im grenzüberschreitenden Nationalpark.

*»Grenzüberschreitende Projekte stärken die Kommunikation und Zusammenarbeit beider Nationalparkverwaltungen. Vor der erfolgreichen Umsetzung gemeinsamer Maßnahmen liegt ein Prozess der Konsensfindung.«*

**Johannes Ehrenfeldner**
Nationalpark Neusiedler See - Seewinkel

© BMA/Dunker

**Zweite Chance im Zweiten Bildungsweg |** ESF

Lernangebote zur Basisbildung, zur Kompetenzfeststellung und zum Nachholen von Bildungsabschlüssen.

*»Wir haben ein landesweites, umfassendes Bildungsangebot zur Zweiten Chance für Bildungsbenachteiligte geschaffen sowie Verfahren zur Kompetenzfeststellung und Kompetenzanerkennung implementiert.«*

**Christine Teuschler**
Burgenländische Volkshochschulen

© BMA/Dunker

**Abfüllgebäude mit Großtanklager bei Effizienzsteigerung und Tourismusattraktivierung |** EFRE

Errichtung eines Außentanklagers, Malzsilos und eines neuen Abfüllgebäudes im Brauerei-typischen Stil.

*»Nicht nur die Fähigkeiten und Kapazitäten eines Unternehmens wachsen mit den Projekten, sondern auch meine Persönlichkeit. Die gewonnenen Erfahrungen haben höchsten Wert für die eigene Entwicklung.«*

**Markus Sautner**
Privatbrauerei Gols GmbH

© BMA/Dunker

europe direct Österreich
Stadt Wien | Europäische Angelegenheiten
Europäische Kommission
Österreichische Gesellschaft für Europapolitik
MUSEUM NIEDERÖSTERREICH HAUS DER GESCHICHTE

# Europa in meiner Region

## EU-Projekte in #Steiermark

**Flagship Products – Intensivierung der touristischen Wertschöpfung rund um Leitprodukte des Natur- und Kulturerbes** | Interreg

Entwicklung neuer Tourismusangebote und Ausbildungsmodule rund um Käferbohne, Holunder, Kren & Co.

*»Die Regionen profitieren nachhaltig von der Vernetzung, welche auch dem Tourismus zusätzliche Perspektiven ermöglicht. Es macht uns sehr stolz, dass unsere neuen Ausbildungsmodule von Jung bis Alt in Anspruch genommen werden.«*

**Sandra Buritsch**
Qualifizierungsagentur Oststeiermark GmbH

© BMA/Dunker

© Spielberg Studio

**MARTIN AUER Atelier** | EFRE

Errichtung einer neuen Zentrale für die Bäckerei der Zukunft und die Seele des Brotes.

*»Wir durften spüren, dass wir mit der Qualität von Produkt, Service und Marke begeistern können. Die innovative Weiterführung dieser Entwicklung wird durch die Errichtung des Ateliers möglich.«*

**Martin Auer**
MARTIN AUER GMBH

**femSense Ovulation Detection** | EFRE

Aufbau der Innovations- und Marketingstrategien für den B2C-Vertrieb einer Kinderwunsch-App.

*»Die im Projekt vermittelten Marketingkompetenzen und das gelernte Praxiswissen erwiesen sich als enorm hilfreich bei der Vermarktung unseres Kinderwunsch-Produkts femSense Ovulation Detection.«*

**Werner Koele**
SteadySense GmbH

© BMA/Dunker

europe direct Österreich

Stadt Wien | Europäische Angelegenheiten

Europäische Kommission

Österreichische Gesellschaft für Europapolitik

MUSEUM NIEDERÖSTERREICH HAUS DER GESCHICHTE

# Europa in meiner Region

## EU-Projekte in #Kärnten

**NatureGame** | Interreg

Attraktive Vermittlung der Geodiversität und ein neues, innovatives Angebot in Form eines interaktiven Naturspiels.

*»Es ist beeindruckend, wie selbstverständlich ein historisch zusammengehöriges Gebiet – jahrzehntelang getrennt durch die Grenze – durch diese Initiative im geeinten Europa wieder zueinander findet.«*

**Antonia Weissenbacher**
ARGE Geopark Karawanken-Karavanke

**A:Life – Asyl & Lehre in Kärnten** | ESF

A:Life unterstützt geflüchtete Menschen bei der Erwerbsintegration in den Kärntner Arbeitsmarkt.

*»Das für uns bis dato beste ESF-Programm hat uns auf so vieles für unsere Zukunft vorbereitet. Die Verbindung von praktischen und fachlichen Inhalten ist der wichtigste erste Schritt in die Arbeitswelt.«*

**Zeinab Hashemi und Ahmad Younes**
Teilnehmende des A:Life Projekts der Diakonie La Tour gemeinnützige Betriebsgesellschaft m.b.H., Stabsstelle Flucht & Inklusion

**NEKTEO – Nachhaltige Energie für Kommunen – Trajnostna Energija za Občine** | Interreg

Ziel von NEKTEO – ein grenzübergreifendes EU-Interreg-Projekt zwischen Slowenien und Kärnten – ist die nachhaltige Steigerung der Energieeffizienz in Gemeinden und der Umstieg auf erneuerbare Energie.

*»Der Erfahrungsaustausch mit den Teilnehmenden aus Kärnten und Slowenien gab mir persönlich zahlreiche neue Denkanstöße und Sichtweisen zum Thema Energie sowie zum interkulturellen Umgang mit Menschen.«*

**Christian Goritschnig**
Amt der Kärntner Landesregierung, Abteilung 8 – Umwelt, Energie und Naturschutz

europe direct Österreich
Stadt Wien Europäische Angelegenheiten
Europäische Kommission
Österreichische Gesellschaft für Europapolitik
MUSEUM NIEDERÖSTERREICH HAUS DER GESCHICHTE